

1 - Ingresso

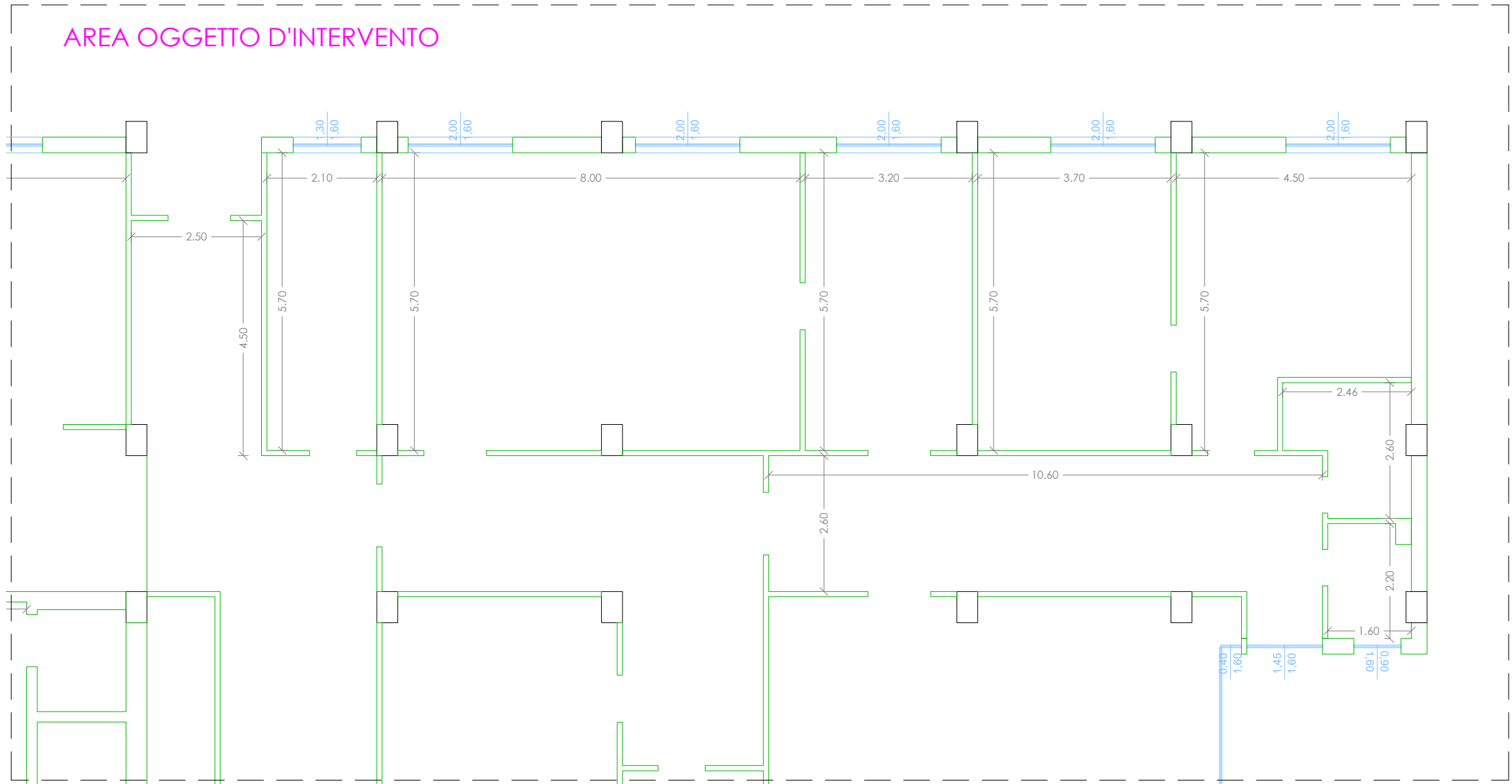

2 - Ambiente interno da destinare a "Personale"



STATO DI FATTO - PIANO TERRA
SCALA 1:100

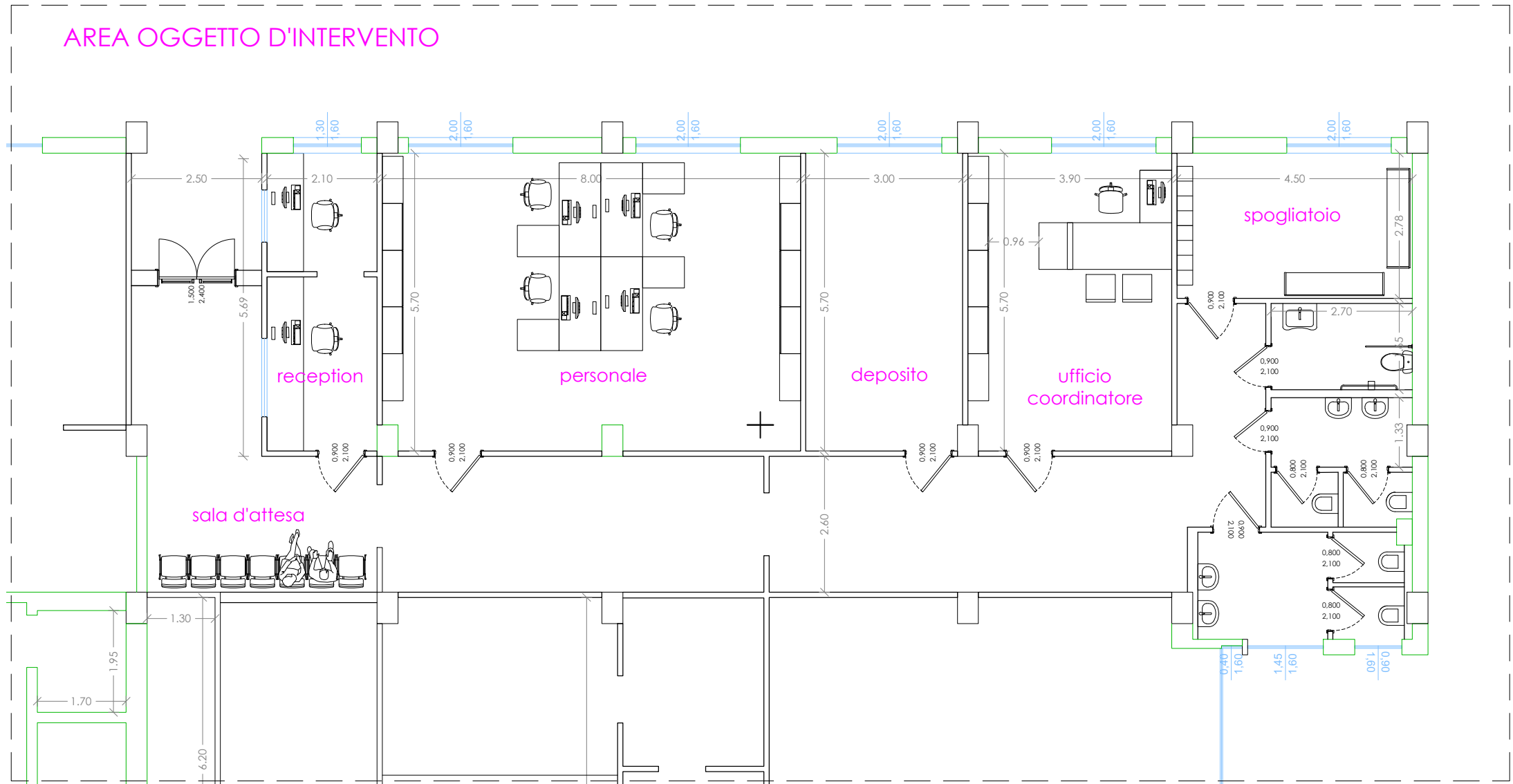

STATO DI PROGETTO - PIANO TERRA
SCALA 1:100

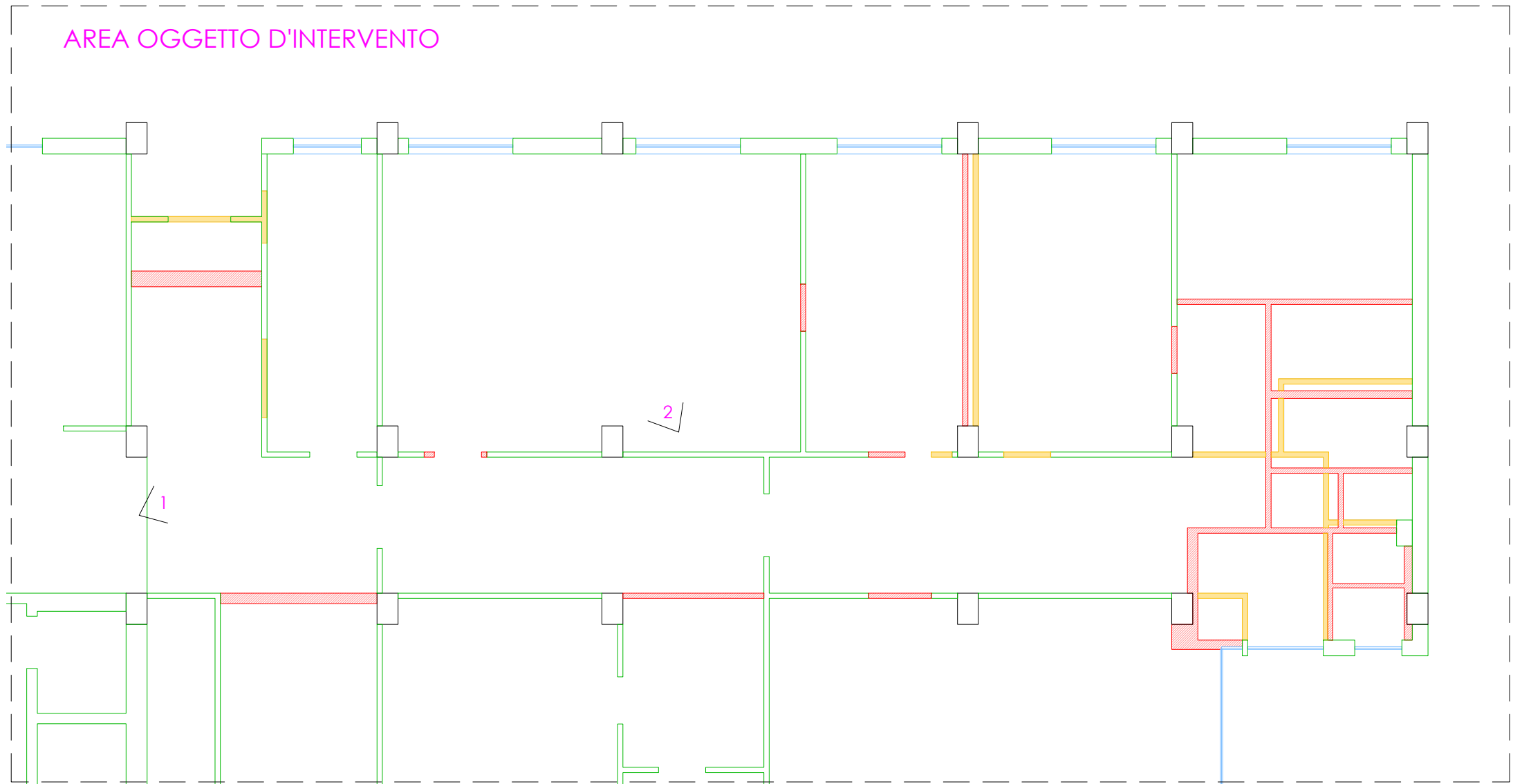

SOVRAPPOSIZIONE DEM/RIC - PIANO TERRA
SCALA 1:100

LEGENDA
RICOSTRUZIONE
DEMOLIZIONE

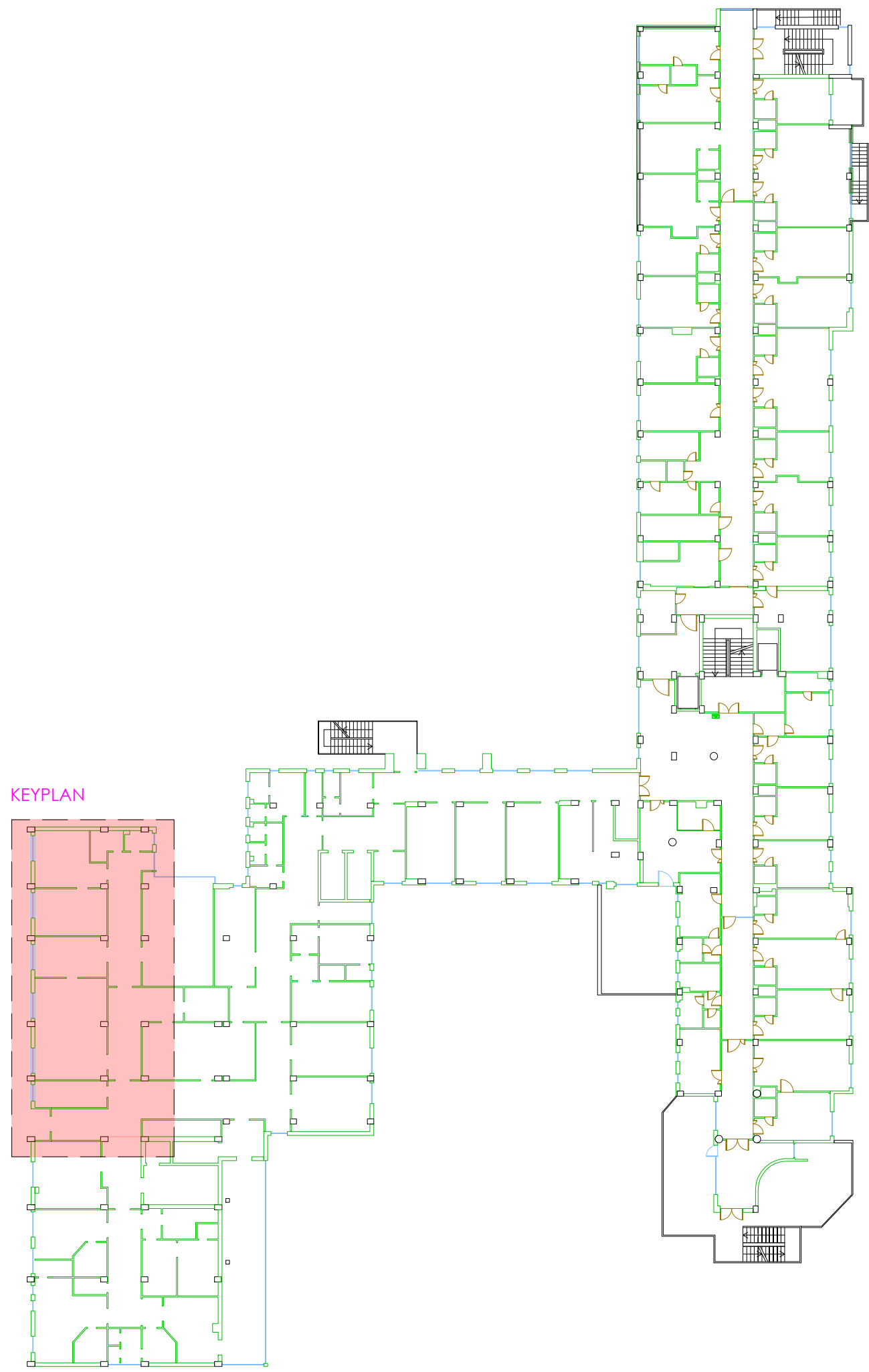

INDIVIDUAZIONE AREA DI INTERVENTO SU PLANIMETRIA GENERALE- PIANO TERRA
SCALA 1:400



Azienda Sanitaria Locale
AVELLINO
U.O.C. Tecnico Patrimoniale



Sede legale: Via Gramsci 10, 81057 Teano (CE)
Sede Operativa: piazza Aldo Moro snc, Teano (CE)
Partita IVA: 04498670613
tel/fax: 0823875704
mobile: 3408268240 3807194974 3496692960
e-mail: diastilosrl@gmail.com;
Posta certificata: diastilosrl@pec.it

R.U.P.
ing. Antonino SIRIGNANO

ing. Francesco D' ORTA

arch. ANTONIO DIANA

ing. Antonio STRUFFOLINO

PROGETTAZIONE DEFINITIVA/ESECUTIVA, COORDINAMENTO DELLA SICUREZZA IN FASE DI PROGETTAZIONE E DI ESECUZIONE PER L'INTERVENTO "PNRR MISSIONE 6 COMPONENTE 1 SEZIONE 1.2.2 IMPLEMENTAZIONE DELLE CENTRALI OPERATIVE TERRITORIALI" - (COT DI MONTEFORTE)

laborato A.03 data GENNAIO 2023 scala 1:100

progetto definitivo progetto esecutivo

AD AS PD

PIANTE